

Anfrage an das NET-Zentrum

Fax: 0381 / 494-7588
Tel.: 0381 / 494-7599

Patient / Patientin

Name:

Vorname:

Alter / geb.:

Bitte rufen / faxen Sie zurück

an Nr.:

Problem / Fragestellung:

Praxisstempel:



NET-Zentrum Rostock

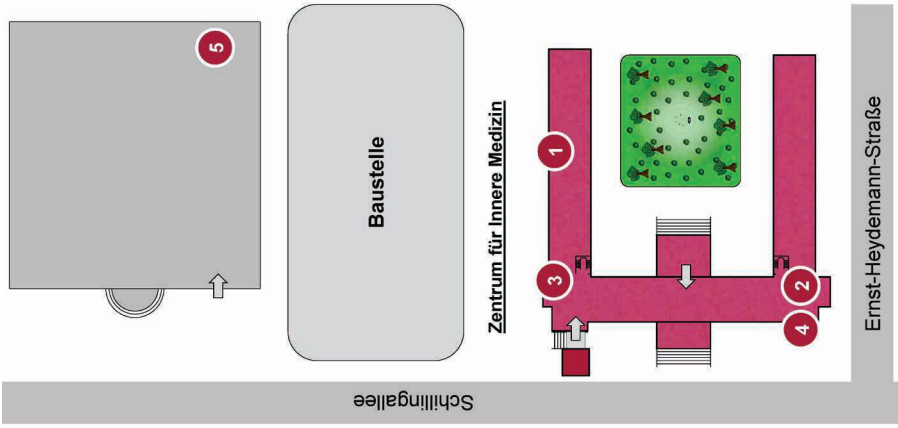
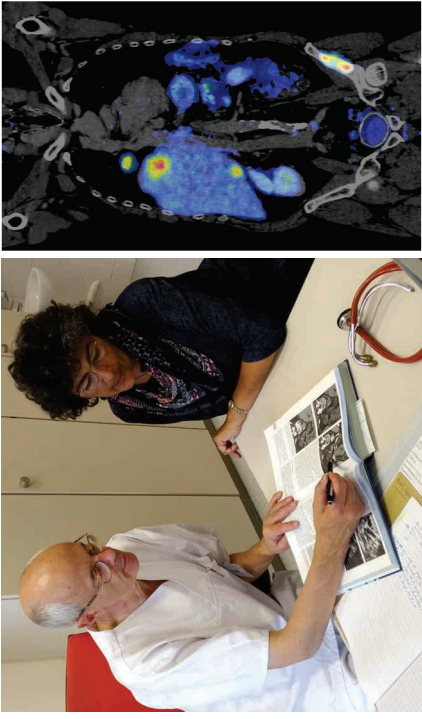
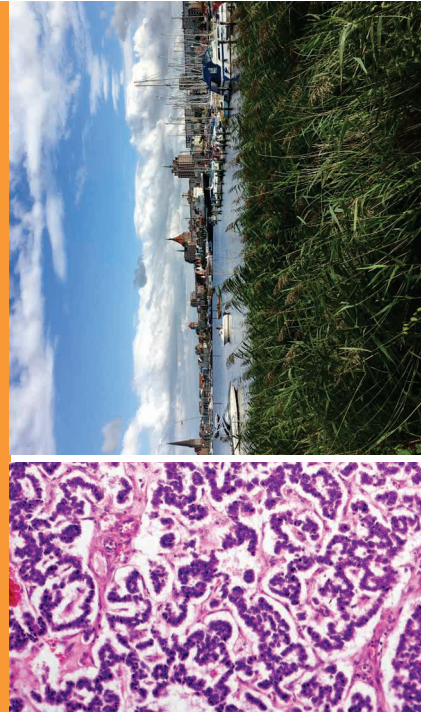

- 1 Ambulanz, Sektion Endokrinologie und Stoffwechsellkrankheiten, Erdgesch., Raum 13
- 2 Tagesklinik, Klinik für Hämatologie, Onkologie und Palliativmedizin, 1. Etage
- 3 Sonographieabteilung, Abteilung für Gastroenterologie, 2. Etage
- 4 Endoskopieabteilung, Abteilung für Gastroenterologie, 2. Etage
- 5 Abteilung für Allgemeine, Thorax-, Gefäß- und Transplantationschirurgie

Universitätsmedizin Rostock
 rechtsfähige Teilkörperschaft der Universität Rostock
Interdisziplinäres Zentrum für neuroendokrine Tumore (NET-Zentrum) - Universitätsmedizin Rostock
 NET Sprechstunde:
 OA Dr. med. Andreas Knauerhase
 Prof. Dr. med. Holger S. Willenberg (Vertretung)
 zentrale Patientenanmeldung
 Fon 0381 494-7599 Fax 0381 494-7588
 netzentrum@med.uni-rostock.de
 www.net.med.uni-rostock.de

Interdisziplinäres Zentrum für NeuroEndokrine Tumore
 Sprecher: Prof. Dr. med. Bernd Joachim Krause

www.net.med.uni-rostock.de
 DKG
 KRANKENGESELLSCHAFT
 Zertifiziertes
 Onkologisches Zentrum